

АДМИНИСТРАЦИЯ РУЗАЕВСКОГО
МУНИЦИПАЛЬНОГО РАЙОНА
РЕСПУБЛИКИ МОРДОВИЯ

ПОСТАНОВЛЕНИЕ

15.11.2024

№ 558

г. Рузаевка

**Об установлении публичного сервитута
для использования земель и земельных участков в целях эксплуатации
линейного объекта системы газоснабжения местного значения
«Газификация с. Новый Усад, с. Спасское Рузаевского района»**

В соответствии с главой V.7 Земельного кодекса Российской Федерации, Федеральным законом от 25 октября 2001 г. № 137-ФЗ «О введении в действие Земельного кодекса Российской Федерации», Федеральным законом от 31 марта 1999 г. № 69-ФЗ «О газоснабжении в Российской Федерации», на основании ходатайства общества с ограниченной ответственностью «ИНВЕСТ-ТРЕЙДХАУС» (далее по тексту – ООО «ИНВЕСТ-ТРЕЙДХАУС»)

Администрация Рузаевского муниципального района Республики Мордовия
п о с т а н о в л я е т:

1. Установить публичный сервитут на срок 49 лет для использования земель и земельных участков согласно указанному в приложении 1 к настоящему постановлению перечню, в целях эксплуатации линейного объекта системы газоснабжения местного значения «Газификация с. Новый Усад, с. Спасское Рузаевского района (далее соответственно - публичный сервитут, инженерное сооружение).

2. Утвердить границы публичного сервитута согласно прилагаемому графическому описанию местоположения границ публичного сервитута на землях и земельных участках, указанных в приложении 2 к настоящему постановлению.

3. Порядок установления зон с особыми условиями использования территорий и содержание ограничения прав на земельные участки в границах таких зон определен постановлением Правительства Российской Федерации от 20 ноября 2000 г. №878 «Об утверждении правил охраны газораспределительных сетей».

4. Определить график проведения ремонтно-эксплуатационных работ по обслуживанию инженерного сооружения ежегодно с 1 января по 31 декабря (при необходимости), при установлении публичного сервитута в отношении земельных участков, не предоставленных гражданам или юридическим лицам.

5. Публичный сервитут считается установленным со дня внесения сведений о нем в Единый государственный реестр недвижимости.

6. ООО «ИНВЕСТ-ТРЕЙДХАУС» после прекращения действия публичного сервитута обязано привести земельные участки, указанные в приложении 1 к настоящему постановлению, в состояние, пригодное для их использования в соответствии с видом разрешенного использования, снести инженерное сооружение,

размещенное на основании публичного сервитута, в срок, предусмотренный пунктом 8 статьи 39.50 Земельного кодекса Российской Федерации.

7. Поручить МБУ «Земельный вектор» в течение 5 рабочих дней со дня принятия решения об установлении публичного сервитута осуществить мероприятия, определенные пунктом 7 статьи 39.43 Земельного кодекса Российской Федерации.

Глава Рузаевского
муниципального района
Республики Мордовия



А.Б. Юткин

**Перечень
земель и земельных участков, в отношении которых устанавливается
публичный сервитут и его границы**

Адрес или иное описание местоположения земельного участка	Кадастровый номер земельного участка
Республика Мордовия, Рузаевский район	13:17:0000000:78
Республика Мордовия, Рузаевский район, с. Новый Усад, ул. Центральная, 36а	13:17:0211005:253
Республика Мордовия, Рузаевский район, с. Новый Усад, ул. Центральная, 34 а	13:17:0211005:254
Республика Мордовия, Рузаевский муниципальный район, Русско-Баймаковское сельское поселение, с. Новый Усад, ул. Центральная, 38	13:17:0211005:381
Республика Мордовия, Рузаевский муниципальный район, Русско-Баймаковское сельское поселение, с. Новый Усад, ул. Центральная, 38а	13:17:0211005:382
Республика Мордовия, Рузаевский район, с. Новый Усад, ул. Центральная, дом 28	13:17:0211005:5
Республика Мордовия, Рузаевский район, с. Новый Усад, ул. Центральная, дом 25	13:17:0211005:52
Республика Мордовия, Рузаевский район, с. Новый Усад, ул. Овражная, дом 2	13:17:0211005:58
Республика Мордовия, Рузаевский район, с. Новый Усад, ул. Овражная, дом 4	13:17:0211005:59
Республика Мордовия, Рузаевский район, с. Новый Усад, ул. Овражная, д.1	13:17:0211005:61
Республика Мордовия, Рузаевский район, с. Спасское	13:17:0000000:20
Республика Мордовия, Рузаевский район, с. Новый Усад, ул. Овражная, дом 8	13:17:0211005:3
Республика Мордовия, Рузаевский район, с. Новый Усад, ул. Овражная, дом 24	13:17:0211005:38
Республика Мордовия, Рузаевский район, с. Новый Усад	13:17:0211005:386
Республика Мордовия, Рузаевский район, с. Новый Усад, ул. Овражная, дом 20	13:17:0211005:40
Республика Мордовия, Рузаевский район, с. Новый Усад, ул. Овражная, дом 18	13:17:0211005:49
Республика Мордовия, Рузаевский район, с. Новый Усад, ул. Овражная, дом 28	13:17:0211005:48
Республика Мордовия, Рузаевский муниципальный район, Русско-Баймаковское сельское поселение, с.Новый Усад	13:17:0211005:380
Республика Мордовия, Рузаевский район, с. Спасское, ул. Центральная, дом 12	13:17:0211007:19
Республика Мордовия, Рузаевский район, с. Спасское	13:17:0211007:199
Республика Мордовия, Рузаевский муниципальный район, Русско-Баймаковское сельское поселение, с. Спасское	13:17:0211007:200
Республика Мордовия, Рузаевский район, с. Спасское	13:17:0211007:201
Республика Мордовия, Рузаевский муниципальный район, Русско-Баймаковское сельское поселение, с. Спасское	13:17:0211007:81
Республика Мордовия, Рузаевский муниципальный район, Русско-Баймаковское сельское поселение, с. Спасское	13:17:0211007:82
Республика Мордовия, Рузаевский муниципальный район, Русско-Баймаковское сельское поселение, с. Спасское	13:17:0211007:84
Республика Мордовия, Рузаевский район, с. Новый Усад	13:17:0211005:390

Республика Мордовия, Рузаевский муниципальный район, Русско-Баймаковское сельское поселение, с. Новый Усад	13:17:0211005
Республика Мордовия, Рузаевский муниципальный район, Русско-Баймаковское сельское поселение, с. Спасское	13:17:0211007

Приложение 2
к постановлению Администрации
Рузаевского муниципального района Республики Мордовия

от 15.11. г. № 558

2024



ГРАФИЧЕСКОЕ ОПИСАНИЕ МЕСТОПОЛОЖЕНИЯ ГРАНИЦ

публичный сервитут на срок 49 лет в пользу ООО «ИНВЕСТ-ТРЕЙДХАУС» (ИНН: 7716799274, ОГРН: 1157746640270) в отношении земель и земельных участков в целях эксплуатации линейного объекта системы газоснабжения местного значения «Газификация с. Н.Усад, с. Спасское Рузаевского района»
(наименование объекта, местоположение границ которого описано (далее - объект))

Раздел 1

Сведения об объекте		
№ п/п	Характеристики объекта	Описание характеристик
1	2	3
1	Местоположение объекта	Республика Мордовия, Рузаевский район, Русско-Баймаковское сельское поселение, с. Н.Усад, с. Спасское
2	Площадь объекта +/- величина погрешности определения площади (P+/- Дельта P)	13386 кв.м ± 24 кв.м
3	Иные характеристики объекта	публичный сервитут на срок 49 лет в пользу ООО «ИНВЕСТ-ТРЕЙДХАУС» (ИНН: 7716799274, ОГРН: 1157746640270) в отношении земель и земельных участков в целях эксплуатации линейного объекта системы газоснабжения местного значения «Газификация с. Н.Усад, с. Спасское Рузаевского района» в соответствии со статьей 3.6 Федерального закона от 25.10.2001 № 137-ФЗ «О введении в действие Земельного кодекса Российской Федерации»

Раздел 2

Сведения о местоположении границ объекта					
1. Система координат МСК-13, зона 1					
2. Сведения о характерных точках границ объекта					
Обозначение характерных точек границ	Координаты, м		Метод определения координат характер- ной точки	Средняя квадрати- ческая погреш- ность положения характерной точки (M), м	Описание обо- значения точки на местности (при наличии)
	X	Y			
1	2	3	4	5	6
Зона1(1)	—	—	—	—	—
1	377188.39	1261216.93	Аналитический метод	0.10	—
2	377193.12	1261228.79	Аналитический метод	0.10	—
3	377192.90	1261281.78	Аналитический метод	0.10	—
4	377192.38	1261307.80	Аналитический метод	0.10	—
5	377192.40	1261385.08	Аналитический метод	0.10	—
6	377124.88	1261394.21	Аналитический метод	0.10	—
7	377103.38	1261396.92	Аналитический метод	0.10	—
8	377080.18	1261399.91	Аналитический метод	0.10	—
9	377081.35	1261411.20	Аналитический метод	0.10	—
10	377085.47	1261446.85	Аналитический метод	0.10	—
11	377090.33	1261487.42	Аналитический метод	0.10	—
12	377095.56	1261534.18	Аналитический метод	0.10	—
13	377100.76	1261583.46	Аналитический метод	0.10	—
14	377101.93	1261592.13	Аналитический метод	0.10	—
15	377103.50	1261591.92	Аналитический метод	0.10	—
16	377105.47	1261591.61	Аналитический метод	0.10	—
17	377106.10	1261595.56	Аналитический метод	0.10	—
18	377103.36	1261596.00	Аналитический метод	0.10	—
19	377102.41	1261596.11	Аналитический метод	0.10	—
20	377102.60	1261597.99	Аналитический метод	0.10	—
21	377107.02	1261637.78	Аналитический метод	0.10	—
22	377110.19	1261666.34	Аналитический метод	0.10	—
23	377112.74	1261685.18	Аналитический метод	0.10	—
24	377114.04	1261694.87	Аналитический метод	0.10	—
25	377188.25	1261687.29	Аналитический метод	0.10	—
26	377187.37	1261721.79	Аналитический метод	0.10	—
27	377185.86	1261771.15	Аналитический метод	0.10	—
28	377181.86	1261771.03	Аналитический метод	0.10	—
29	377183.37	1261721.67	Аналитический метод	0.10	—
30	377184.13	1261691.73	Аналитический метод	0.10	—
31	377110.60	1261699.25	Аналитический метод	0.10	—
32	377108.78	1261685.72	Аналитический метод	0.10	—
33	377106.21	1261666.82	Аналитический метод	0.10	—
34	377103.04	1261638.22	Аналитический метод	0.10	—
35	377098.62	1261598.41	Аналитический метод	0.10	—
36	377098.22	1261594.56	Аналитический метод	0.10	—
37	377096.78	1261583.94	Аналитический метод	0.10	—
38	377091.58	1261534.62	Аналитический метод	0.10	—
39	377086.35	1261487.88	Аналитический метод	0.10	—
40	377081.49	1261447.31	Аналитический метод	0.10	—
41	377077.60	1261413.61	Аналитический метод	0.10	—
42	377043.31	1261417.13	Аналитический метод	0.10	—
43	377048.06	1261465.94	Аналитический метод	0.10	—
44	377044.08	1261466.32	Аналитический метод	0.10	—
45	377039.14	1261415.53	Аналитический метод	0.10	—
46	377034.06	1261363.32	Аналитический метод	0.10	—
47	377029.60	1261323.94	Аналитический метод	0.10	—
48	377033.57	1261323.49	Аналитический метод	0.10	—
49	377038.04	1261362.90	Аналитический метод	0.10	—

50	377042.93	1261413.15	Аналитический метод	0.10	—
51	377077.16	1261409.63	Аналитический метод	0.10	—
52	377076.01	1261398.42	Аналитический метод	0.10	—
53	377072.60	1261375.49	Аналитический метод	0.10	—
54	377076.55	1261374.90	Аналитический метод	0.10	—
55	377079.68	1261395.94	Аналитический метод	0.10	—
56	377102.88	1261392.96	Аналитический метод	0.10	—
57	377124.36	1261390.25	Аналитический метод	0.10	—
58	377188.40	1261381.58	Аналитический метод	0.10	—
59	377188.38	1261307.76	Аналитический метод	0.10	—
60	377188.90	1261281.74	Аналитический метод	0.10	—
61	377189.12	1261229.55	Аналитический метод	0.10	—
62	377184.67	1261218.41	Аналитический метод	0.10	—
1	377188.39	1261216.93	Аналитический метод	0.10	—
Зона1(2)	—	—	—	—	—
63	377823.23	1262497.14	Аналитический метод	0.10	—
64	377823.19	1262501.14	Аналитический метод	0.10	—
65	377813.35	1262501.06	Аналитический метод	0.10	—
66	377813.29	1262503.79	Аналитический метод	0.10	—
67	377782.20	1262503.19	Аналитический метод	0.10	—
68	377760.34	1262502.62	Аналитический метод	0.10	—
69	377686.48	1262502.02	Аналитический метод	0.10	—
70	377676.18	1262501.73	Аналитический метод	0.10	—
71	377657.30	1262501.46	Аналитический метод	0.10	—
72	377601.97	1262501.12	Аналитический метод	0.10	—
73	377601.87	1262499.49	Аналитический метод	0.10	—
74	377358.26	1262498.25	Аналитический метод	0.10	—
75	377357.38	1262497.99	Аналитический метод	0.10	—
76	377291.52	1262496.51	Аналитический метод	0.10	—
77	377290.89	1262501.92	Аналитический метод	0.10	—
78	377285.20	1262501.70	Аналитический метод	0.10	—
79	377285.51	1262502.21	Аналитический метод	0.10	—
80	377284.07	1262504.38	Аналитический метод	0.10	—
81	377281.21	1262505.10	Аналитический метод	0.10	—
82	377280.31	1262501.49	Аналитический метод	0.10	—
83	377217.84	1262498.56	Аналитический метод	0.10	—
84	377218.03	1262494.57	Аналитический метод	0.10	—
85	377281.69	1262497.55	Аналитический метод	0.10	—
86	377287.35	1262497.78	Аналитический метод	0.10	—
87	377287.98	1262492.43	Аналитический метод	0.10	—
88	377355.72	1262493.96	Аналитический метод	0.10	—
89	377356.18	1262471.48	Аналитический метод	0.10	—
90	377356.43	1262453.15	Аналитический метод	0.10	—
91	377356.86	1262440.88	Аналитический метод	0.10	—
92	377350.72	1262440.91	Аналитический метод	0.10	—
93	377329.67	1262426.22	Аналитический метод	0.10	—
94	377309.72	1262411.61	Аналитический метод	0.10	—
95	377313.28	1262372.94	Аналитический метод	0.10	—
96	377312.58	1262372.98	Аналитический метод	0.10	—
97	377317.31	1262331.25	Аналитический метод	0.10	—
98	377321.28	1262331.70	Аналитический метод	0.10	—
99	377317.08	1262368.76	Аналитический метод	0.10	—
100	377317.68	1262368.74	Аналитический метод	0.10	—
101	377313.92	1262409.73	Аналитический метод	0.10	—
102	377331.99	1262422.96	Аналитический метод	0.10	—
103	377351.96	1262436.91	Аналитический метод	0.10	—
104	377358.92	1262436.87	Аналитический метод	0.10	—
105	377381.47	1262436.80	Аналитический метод	0.10	—
106	377493.88	1262437.42	Аналитический метод	0.10	—
107	377493.86	1262441.42	Аналитический метод	0.10	—
108	377381.47	1262440.80	Аналитический метод	0.10	—
109	377360.86	1262440.86	Аналитический метод	0.10	—
110	377360.43	1262453.25	Аналитический метод	0.10	—
111	377360.18	1262471.54	Аналитический метод	0.10	—
112	377359.72	1262494.26	Аналитический метод	0.10	—
113	377605.63	1262495.51	Аналитический метод	0.10	—
114	377605.73	1262497.14	Аналитический метод	0.10	—

115	377657.34	1262497.46	Аналитический метод	0.10	—
116	377676.26	1262497.73	Аналитический метод	0.10	—
117	377686.56	1262498.02	Аналитический метод	0.10	—
118	377760.40	1262498.62	Аналитический метод	0.10	—
119	377782.30	1262499.19	Аналитический метод	0.10	—
120	377809.37	1262499.71	Аналитический метод	0.10	—
121	377809.43	1262497.02	Аналитический метод	0.10	—
63	377823.23	1262497.14	Аналитический метод	0.10	—
Зона1(3)	—	—	—	—	—
122	377663.91	1261352.14	Аналитический метод	0.10	—
123	377626.66	1261395.67	Аналитический метод	0.10	—
124	377630.01	1261398.99	Аналитический метод	0.10	—
125	377563.05	1261465.68	Аналитический метод	0.10	—
126	377494.93	1261536.97	Аналитический метод	0.10	—
127	377493.77	1261535.97	Аналитический метод	0.10	—
128	377435.17	1261590.09	Аналитический метод	0.10	—
129	377371.03	1261645.13	Аналитический метод	0.10	—
130	377361.86	1261653.11	Аналитический метод	0.10	—
131	377364.34	1261656.02	Аналитический метод	0.10	—
132	377363.70	1261656.66	Аналитический метод	0.10	—
133	377365.12	1261658.57	Аналитический метод	0.10	—
134	377361.91	1261660.96	Аналитический метод	0.10	—
135	377359.28	1261657.42	Аналитический метод	0.10	—
136	377359.89	1261656.97	Аналитический метод	0.10	—
137	377356.24	1261652.69	Аналитический метод	0.10	—
138	377366.85	1261643.47	Аналитический метод	0.10	—
139	377351.55	1261626.99	Аналитический метод	0.10	—
140	377311.23	1261663.88	Аналитический метод	0.10	—
141	377291.16	1261634.52	Аналитический метод	0.10	—
142	377277.60	1261604.35	Аналитический метод	0.10	—
143	377286.93	1261600.60	Аналитический метод	0.10	—
144	377281.40	1261587.51	Аналитический метод	0.10	—
145	377264.59	1261545.76	Аналитический метод	0.10	—
146	377268.30	1261544.27	Аналитический метод	0.10	—
147	377285.10	1261585.99	Аналитический метод	0.10	—
148	377292.21	1261602.80	Аналитический метод	0.10	—
149	377282.96	1261606.51	Аналитический метод	0.10	—
150	377294.66	1261632.56	Аналитический метод	0.10	—
151	377311.93	1261657.82	Аналитический метод	0.10	—
152	377350.29	1261622.71	Аналитический метод	0.10	—
153	377416.47	1261560.90	Аналитический метод	0.10	—
154	377419.20	1261563.83	Аналитический метод	0.10	—
155	377354.48	1261624.27	Аналитический метод	0.10	—
156	377369.88	1261640.85	Аналитический метод	0.10	—
157	377432.51	1261587.11	Аналитический метод	0.10	—
158	377493.67	1261530.61	Аналитический метод	0.10	—
159	377494.67	1261531.47	Аналитический метод	0.10	—
160	377558.82	1261464.32	Аналитический метод	0.10	—
161	377556.09	1261461.62	Аналитический метод	0.10	—
162	377549.31	1261454.35	Аналитический метод	0.10	—
163	377536.76	1261440.89	Аналитический метод	0.10	—
164	377539.69	1261438.16	Аналитический метод	0.10	—
165	377552.23	1261451.63	Аналитический метод	0.10	—
166	377558.97	1261458.84	Аналитический метод	0.10	—
167	377561.62	1261461.46	Аналитический метод	0.10	—
168	377624.33	1261398.99	Аналитический метод	0.10	—
169	377621.20	1261395.89	Аналитический метод	0.10	—
170	377660.87	1261349.54	Аналитический метод	0.10	—
122	377663.91	1261352.14	Аналитический метод	0.10	—
Зона1(4)	—	—	—	—	—
171	377266.26	1261900.89	Аналитический метод	0.10	—
172	377270.20	1261901.55	Аналитический метод	0.10	—
173	377267.54	1261917.42	Аналитический метод	0.10	—
174	377261.00	1261916.06	Аналитический метод	0.10	—
175	377255.36	1261934.85	Аналитический метод	0.10	—
176	377257.77	1261935.65	Аналитический метод	0.10	—
177	377256.51	1261939.45	Аналитический метод	0.10	—

178	377226.08	1261929.38	Аналитический метод	0.10	—
179	377190.44	1261917.61	Аналитический метод	0.10	—
180	377180.45	1261916.28	Аналитический метод	0.10	—
181	377157.22	1261913.58	Аналитический метод	0.10	—
182	377137.97	1261911.51	Аналитический метод	0.10	—
183	377137.48	1261946.72	Аналитический метод	0.10	—
184	377136.73	1262017.36	Аналитический метод	0.10	—
185	377135.54	1262055.72	Аналитический метод	0.10	—
186	377133.18	1262118.66	Аналитический метод	0.10	—
187	377129.19	1262118.51	Аналитический метод	0.10	—
188	377131.54	1262055.58	Аналитический метод	0.10	—
189	377132.67	1262019.20	Аналитический метод	0.10	—
190	377108.98	1262017.78	Аналитический метод	0.10	—
191	377099.40	1262017.35	Аналитический метод	0.10	—
192	377072.16	1262015.90	Аналитический метод	0.10	—
193	377072.31	1262036.94	Аналитический метод	0.10	—
194	377072.32	1262078.19	Аналитический метод	0.10	—
195	377071.96	1262093.11	Аналитический метод	0.10	—
196	377067.96	1262093.01	Аналитический метод	0.10	—
197	377068.32	1262078.15	Аналитический метод	0.10	—
198	377068.31	1262036.96	Аналитический метод	0.10	—
199	377067.79	1261961.60	Аналитический метод	0.10	—
200	377068.44	1261907.29	Аналитический метод	0.10	—
201	377067.92	1261872.88	Аналитический метод	0.10	—
202	377071.92	1261872.82	Аналитический метод	0.10	—
203	377072.44	1261907.29	Аналитический метод	0.10	—
204	377071.79	1261961.62	Аналитический метод	0.10	—
205	377072.14	1262011.89	Аналитический метод	0.10	—
206	377099.60	1262013.35	Аналитический метод	0.10	—
207	377109.18	1262013.78	Аналитический метод	0.10	—
208	377132.75	1262015.20	Аналитический метод	0.10	—
209	377133.48	1261946.68	Аналитический метод	0.10	—
210	377134.00	1261907.06	Аналитический метод	0.10	—
211	377154.81	1261909.30	Аналитический метод	0.10	—
212	377154.94	1261906.60	Аналитический метод	0.10	—
213	377159.51	1261906.81	Аналитический метод	0.10	—
214	377159.46	1261909.81	Аналитический метод	0.10	—
215	377178.60	1261912.04	Аналитический метод	0.10	—
216	377177.43	1261885.82	Аналитический метод	0.10	—
217	377181.43	1261885.64	Аналитический метод	0.10	—
218	377182.62	1261912.54	Аналитический метод	0.10	—
219	377191.34	1261913.69	Аналитический метод	0.10	—
220	377227.34	1261925.58	Аналитический метод	0.10	—
221	377251.56	1261933.59	Аналитический метод	0.10	—
222	377258.22	1261911.40	Аналитический метод	0.10	—
223	377264.28	1261912.66	Аналитический метод	0.10	—
171	377266.26	1261900.89	Аналитический метод	0.10	—

3. Сведения о характерных точках части (частей) границы объекта

Обозначение характерных точек части границы	Координаты, м		Метод определения координат характерной точки	Средняя квадратическая погрешность положения характерной точки (M_i), м	Описание обозначения точки на местности (при наличии)
	X	Y			
1	2	3	4	5	6
—	—	—	—	—	—

Раздел 4

Схема расположения границ публичного сервитута

Обзорная схема расположения



Масштаб 1 : 6000

Используемые условные знаки и обозначения приведены на отдельной странице в конце раздела.

Раздел 4

Схема расположения границ публичного сервитута

Лист 1

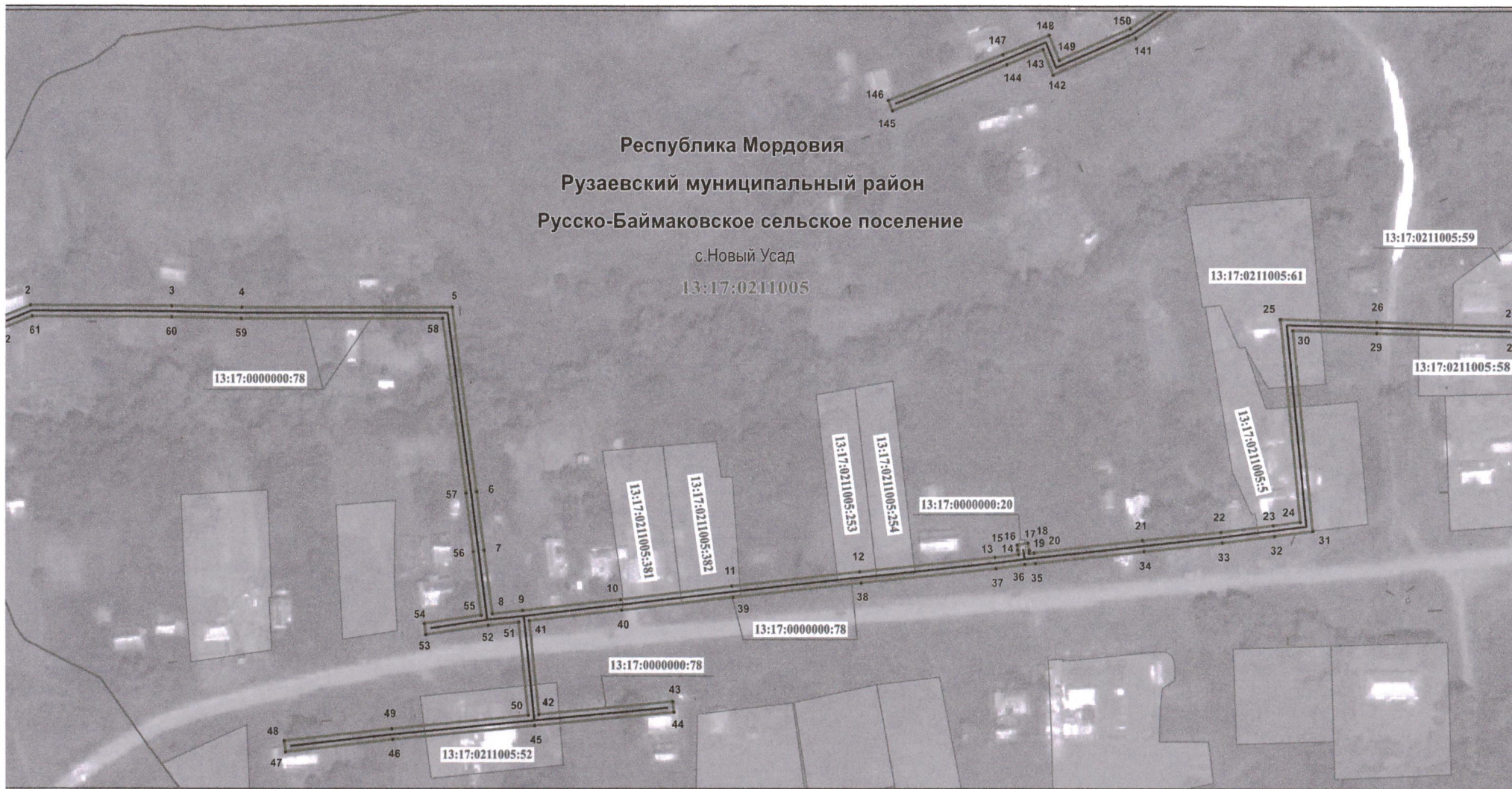

Масштаб 1 : 2000

Используемые условные знаки и обозначения приведены на отдельной странице в конце раздела.

Раздел 4

Схема расположения границ публичного сервитута

Лист 2

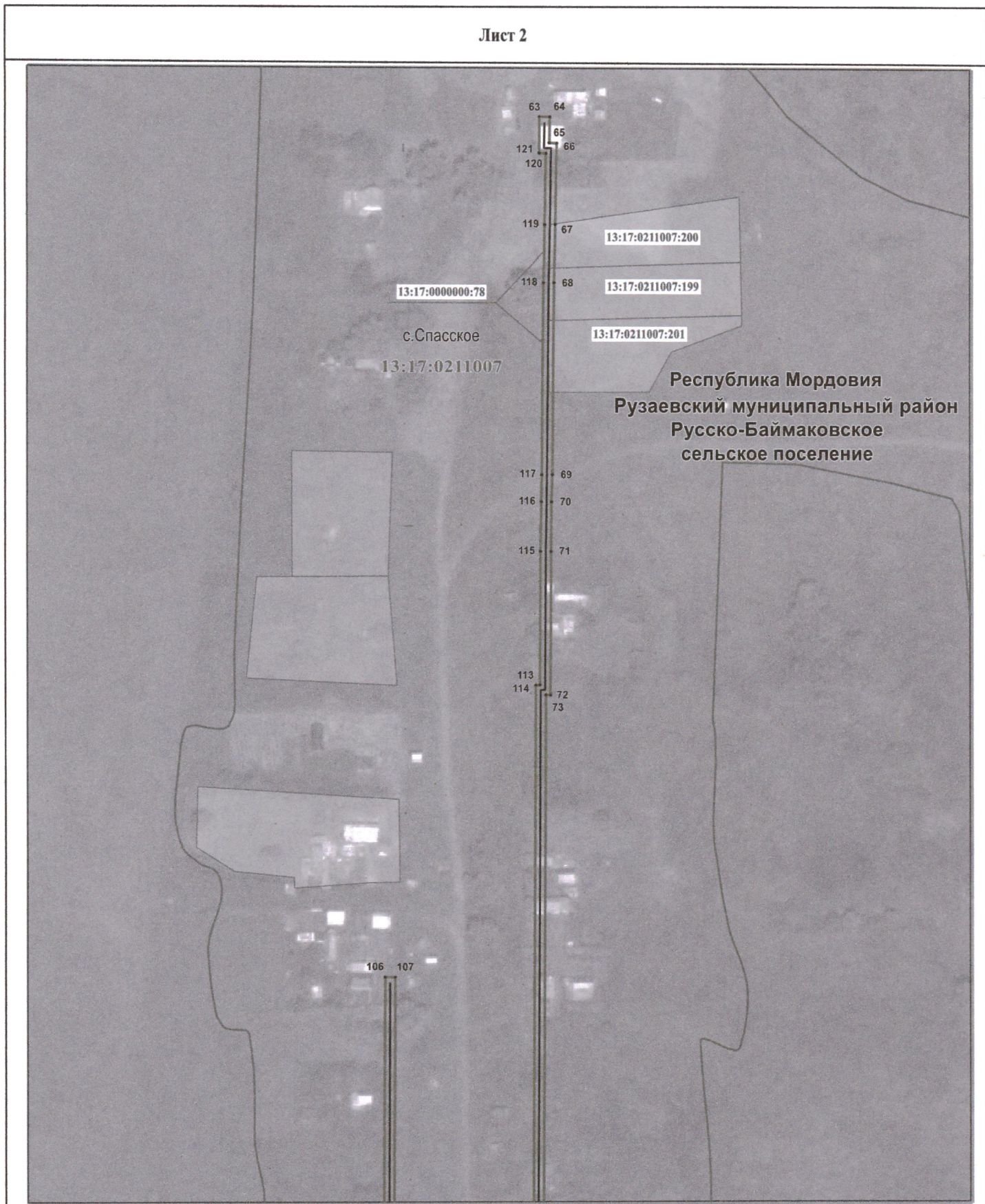

Республика Мордовия
Рузаевский муниципальный район
Русско-Баймаковское
сельское поселение

Масштаб 1 : 2000

Используемые условные знаки и обозначения приведены на отдельной странице в конце раздела.

Раздел 4

Схема расположения границ публичного сервитута

Лист 3

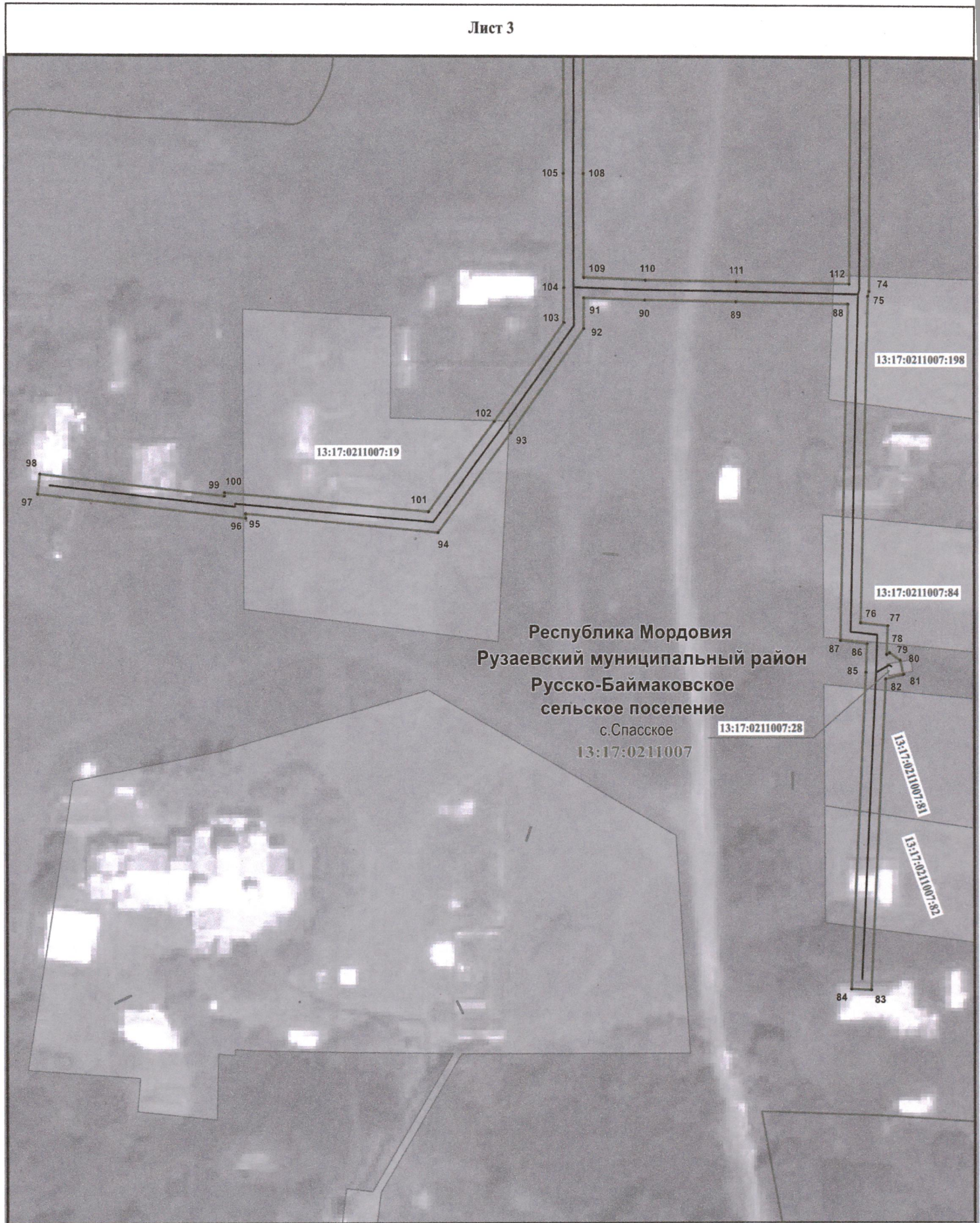

Масштаб 1 : 1000

Используемые условные знаки и обозначения приведены на отдельной странице в конце раздела.

Раздел 4

Схема расположения границ публичного сервитута

Лист 4



Масштаб 1 : 2000

Используемые условные знаки и обозначения приведены на отдельной странице в конце раздела.

Раздел 4

Схема расположения границ публичного сервитута

Лист 5



Масштаб 1 : 2000

Используемые условные знаки и обозначения приведены на отдельной странице в конце раздела.

Раздел 4
Схема расположения границ публичного сервитута

Используемые условные знаки и обозначения:

.1	- характерная точка планируемой границы публичного сервитута
—————	- планируемая граница публичного сервитута
—————	- газопровод
—————	- граница кадастрового квартала
13:17:0211005:380	- земельный участок, кадастровый номер
13:17:0211005	- подпись кадастрового квартала
Республика Мордовия	- наименование субъекта РФ
Рузаевский муниципальный район	- наименование муниципального района
Русско-Баймаковское сельское поселение	- наименование сельского поселения
с.Спасское	- наименование населённого пункта